



UNIONE EUROPEA

FONDI
STRUTTURALI
EUROPEI

PER LA SCUOLA - COMPETENZE E AMBIENTI PER L'APPRENDIMENTO - FSE - FESR

pon
2014-2020



Ministero dell'Istruzione, dell'Università e della Ricerca
Dipartimento per la Programmazione
Direzione Generale per interventi in materia di edilizia
scuolastica, per la gestione dei fondi strutturali per
l'istruzione e per l'innovazione digitale
Ufficio IV

MIUR



ISTITUTO COMPRENSIVO "G. SALVEMINI"

74122 TARANTO - VIA GREGORIO VII, S.N.

TEL. 099.7774924 – FAX 099.7776598

C.F. 90121980735 - C. M. taic829004 – Cod.Univoco UF6FH3

e-mail taic829004@istruzione.it – pec taic829004@pec.istruzione.it

Prot. n. 4009/B15

Taranto , 31 agosto 2016

**Ai docenti d'istituto
ai componenti del comitato di
valutazione
alle RSU
per tramite del sito web d'istituto**

Oggetto: *Comunicazione dati relativi alla distribuzione del fondo per la valorizzazione dei docenti di cui all'art. 1 c. 126-127-128 della L. 107/2015 per l'anno scolastico 2015/16.*

VISTA la L. 135/2012 nella parte non modificata dalla L. 107/2015;

VISTO il D.Lgs. 150/2009, attuativo della L. 15/2009, come modificato e integrato dal D.Lgs. 141/2011, nella parte non derogata dalla L. 107/2015;

VISTA la L. 107/2015, art. 1, cc. da 126 a 130, che detta una nuova disciplina per quanto riguarda la valutazione e la premialità della prestazione professionale del personale docente;

VISTI i criteri per la valorizzazione dei docenti ai fini dell'accesso al fondo di cui all'art. 1 c. 126-127-128 della L. 107/2015 e l'invito a compilare e consegnare il modulo per la dichiarazione delle competenze e delle esperienze professionali" pubblicati sul sito della scuola www.icsalveminitaranto.gov.it , nel presente documento richiamato come "CRITERI";

VALUTATE le "dichiarazione delle competenze e delle esperienze professionali" pervenute e i documenti agli atti della scuola;

VISTA la nota prot n. 8546 del 9 giugno 2016 con cui sono stati assegnati a questa istituzione scolastica **euro 23.315,03 (lordo stato) euro 18.000,00(lordo dipendente)** per la valorizzazione del merito del personale docente art. 1 commi 126, 127 e 128 della legge 107 del 13 luglio 2015;

VISTI icriteri deliberati dal Comitato di valutazione;

VISTO il D. Lgs. 33/2013 come aggiornato da D. Lgs. 97 del 2016 (in vigore dal 23 giugno 2016) all'art. 20, comma 1 e comma 2, in cui si evidenzia che "Le pubbliche amministrazioni pubblicano i dati relativi all'ammontare complessivo dei premi collegati alla performance stanziati e l'ammontare dei premi



UNIONE EUROPEA

FONDI
STRUTTURALI
EUROPEI

PER LA SCUOLA - COMPETENZE E AMBIENTI PER L'APPRENDIMENTO - FSE - FESR

pon
2014-2020



MIUR

Ministero dell'Istruzione, dell'Università e della Ricerca
Dipartimento per la Programmazione
Direzione Generale per interventi in materia di edilizia
scolastica, per la gestione dei fondi strutturali per
l'istruzione e per l'innovazione digitale
Ufficio IV



ISTITUTO COMPRENSIVO "G. SALVEMINI"

74122 TARANTO - VIA GREGORIO VII, S.N.

TEL. 099.7774924 – FAX 099.7776598

C.F. 90121980735 - C. M. taic829004 – Cod.Univoco UF6FH3

e-mail taic829004@istruzione.it – pec taic829004@pec.istruzione.it

*effettivamente distribuiti". "Le pubbliche amministrazioni pubblicano i criteri definiti nei sistemi di misurazione e valutazione della performance per l'assegnazione del trattamento accessorio e i dati relativi alla sua distribuzione, **in forma aggregata**, al fine di dare conto del livello di selettività utilizzato nella distribuzione dei premi e degli incentivi, nonché i dati relativi al grado di differenziazione nell'utilizzo della premialità sia per i dirigenti sia per i dipendenti";*

Vista la delibera n. 430 del 13 aprile 2016 dell'Autorità Nazionale Anticorruzione che ha adottato le Linee guida sull'applicazione alle istituzioni scolastiche delle disposizioni di cui alla L. n. 190 /2012

Visto il provvedimento del garante della privacy 431/2012

con la presente il Dirigente Scolastico **COMUNICA** i seguenti dati:

- sono stati presentati i moduli per la dichiarazione delle competenze e delle esperienze professionali ai fini della valutazione del merito da 33 su 88 docenti di ruolo nell'IC Salvemini di Taranto "" ;;
- i punteggi attribuiti individualmente a ciascun docente variano da un **minimo di 20 punti pari al 2,49% ad un massimo di punti 61,5 pari al 7,64%** , il livello di differenziazione dei punti attribuiti è rappresentato dal seguente grafico:



UNIONE EUROPEA

FONDI STRUTTURALI EUROPEI

PER LA SCUOLA - COMPETENZE E AMBIENTI PER L'APPRENDIMENTO - FSE-FESR

pon 2014-2020



MIUR

Ministero dell'Istruzione, dell'Università e della Ricerca
Dipartimento per la Programmazione
Direzione Generale per interventi in materia di edilizia scolastica, per la gestione dei fondi strutturali per l'istruzione e per l'innovazione digitale
Ufficio IV



ISTITUTO COMPRENSIVO "G. SALVEMINI"

74122 TARANTO - VIA GREGORIO VII, S.N.

TEL. 099.7774924 – FAX 099.7776598

C.F. 90121980735 - C. M. taic829004 – Cod.Univoco UF6FH3

e-mail taic829004@istruzione.it – pec taic829004@pec.istruzione.it

	A1	A2	A3	A4	45%	B1	B2	B3	B4	B5	B6	30%	C1	C2	25%	804,75					
	17	56	72	126	271	31	33	54	34	26,5	43	220,75	58	255	313	A+B+C	Area "A"	Area "B"	Area "C"	A+B+C	in %
																	33,68%	27,43%	38,89%		
DOCENTE 1	3	3	1	11		1	2	1	1	2	16		5	16		61,5	2,99%	3,06%	1,68%		7,72%
DOCENTE 2	2	3	17			1	2	0	1	1	7		2	16		51,5	3,65%	1,56%	1,44%		6,65%
DOCENTE 3	0	2	1	10		2	1	2	0	1	15		2	18		53,5	2,16%	2,79%	1,60%		6,54%
DOCENTE 4	3	5	3	2		4	6				1,5		4	19		47,5	2,16%	1,56%	1,84%		5,56%
DOCENTE 5	0	1	1	11		1	2	7,5	4	1			3	8		39,5	2,16%	2,11%	0,88%		5,14%
DOCENTE 6	0	2	1	9		1	3	1	8	3	0		1	11		39,5	1,99%	2,11%	0,96%		5,06%
DOCENTE 7	1	1	1	12		2	0	3,5	2	1	1		2	11		37,5	2,49%	1,29%	1,04%		4,82%
DOCENTE 10	0	2	17	0		1	4		1							25	3,15%	0,82%	0,00%		3,97%
DOCENTE 8	0	6	1	1		1	2				1	0	4	23		38,5	1,33%	0,48%	2,16%		3,96%
DOCENTE 9	0	2	1	0		1	1	6,5			1		5	20		37,5	0,50%	1,29%	2,00%		3,79%
DOCENTE 11	0	1	2	8		1	0	6	0	2	0		2	7		29	1,83%	1,22%	0,72%		3,77%
DOCENTE 13	2	8	1	0		1	0	3,5	2	2			2	7		28,5	1,83%	1,16%	0,72%		3,70%
DOCENTE 12	0	1	1	7		1	3	1	1	1			3	12		30,5	1,49%	0,88%	1,20%		3,58%
DOCENTE 14	0	2	8	0		1	2	4					3	8		28	1,66%	0,95%	0,88%		3,49%
DOCENTE 16	0	1	1	6		1	1	5,75			1	2	1	7		26,75	1,33%	1,46%	0,64%		3,43%
DOCENTE 17	1	1	1	9		2	4	0	0	1	1		1	3		24	1,99%	1,09%	0,32%		3,40%
DOCENTE 15	0	1	4	0		1		1	6	1			3	14		30,5	0,83%	1,16%	1,36%		3,34%
DOCENTE 18	0	1	2	9		1	1	1	3	2	0		1	3		23,5	1,99%	1,02%	0,32%		3,33%
DOCENTE 19	0	1	2	8		1	0	1,75	0	2	0		2	7		24,75	1,83%	0,65%	0,72%		3,19%
DOCENTE 20	2	1	1	7		1	0	1,5	1	1	0		2	4		21,5	1,83%	0,61%	0,48%		2,92%
DOCENTE 21	1	1	1	9		1	0	0	1	1	1		1	3		20	1,99%	0,54%	0,32%		2,86%
DOCENTE 23	0	1	1	7		1	0	1	2				2	7		21,5	1,49%	0,48%	0,72%		2,69%
DOCENTE 22	0	9	2	0					1				2	7		21	1,83%	0,14%	0,72%		2,68%
DOCENTE 24	2	0	1	0		1	0	1	1	0	1		3	12		21,75	0,50%	0,51%	1,20%		2,21%
DOCENTE 25	0	0	0	0		2		5	1	0	0		2	12		22	0,00%	1,09%	1,12%		2,21%
																	45,00%	30,00%	25,00%		



UNIONE EUROPEA

FONDI STRUTTURALI EUROPEI

pon 2014-2020

PER LA SCUOLA - COMPETENZE E AMBIENTI PER L'APPRENDIMENTO - FSE - FESR



MIUR

Ministero dell'Istruzione, dell'Università e della Ricerca
Dipartimento per la Programmazione
Direzione Generale per interventi in materia di edilizia
scuolastica, per la gestione dei fondi strutturali per
l'istruzione e per l'innovazione digitale
Ufficio IV



I.C. "G. SALVEMINI"

ISTITUTO COMPRENSIVO "G. SALVEMINI"

74122 TARANTO - VIA GREGORIO VII, S.N.

TEL. 099.7774924 – FAX 099.7776598

C.F. 90121980735 - C. M. taic829004 – Cod.Univoco UF6FH3

e-mail taic829004@istruzione.it – pec taic829004@pec.istruzione.it

Criterio con i relativi pesi

D 1	2,99%
D 10	3,15%
D 11	1,83%
D 12	1,49%
D 13	1,83%
D 14	1,66%
D 15	0,83%
D 16	1,33%
D 17	1,99%
D 18	1,99%
D 19	1,83%
D 2	3,65%
D 20	1,83%
D 21	1,99%
D 22	1,83%
D 23	1,49%
D 24	0,50%
D 25	0,00%
D 3	2,16%
D 4	2,16%
D 5	2,16%
D 6	1,99%
D 7	2,49%
D 8	1,33%
D 9	0,50%

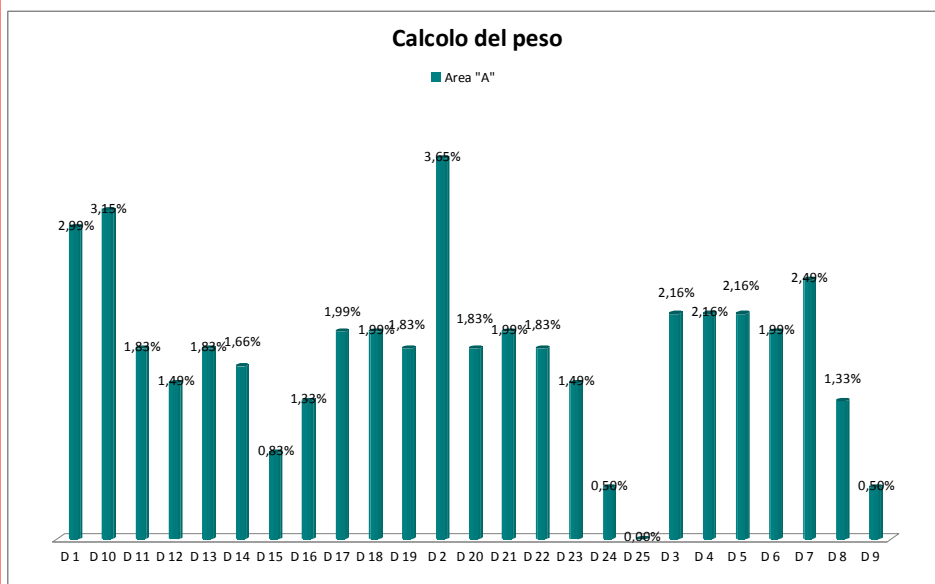



UNIONE EUROPEA

FONDI STRUTTURALI EUROPEI

pon 2014-2020

PER LA SCUOLA - COMPETENZE E AMBIENTI PER L'APPRENDIMENTO - FSE - FESR



MIUR

Ministero dell'Istruzione, dell'Università e della Ricerca
Dipartimento per la Programmazione
Direzione Generale per interventi in materia di edilizia
scuolastica, per la gestione dei fondi strutturali per
l'istruzione e per l'innovazione digitale
Ufficio IV



ISTITUTO COMPRENSIVO "G. SALVEMINI"

74122 TARANTO - VIA GREGORIO VII, S.N.

TEL. 099.7774924 – FAX 099.7776598

C.F. 90121980735 - C. M. taic829004 – Cod.Univoco UF6FH3

e-mail taic829004@istruzione.it – pec taic829004@pec.istruzione.it

D 1	3,06%
D 10	0,82%
D 11	1,22%
D 12	0,88%
D 13	1,16%
D 14	0,95%
D 15	1,16%
D 16	1,46%
D 17	1,09%
D 18	1,02%
D 19	0,65%
D 2	1,56%
D 20	0,61%
D 21	0,54%
D 22	0,14%
D 23	0,48%
D 24	0,51%
D 25	1,09%
D 3	2,79%
D 4	1,56%
D 5	2,11%
D 6	2,11%
D 7	1,29%
D 8	0,48%
D 9	1,29%

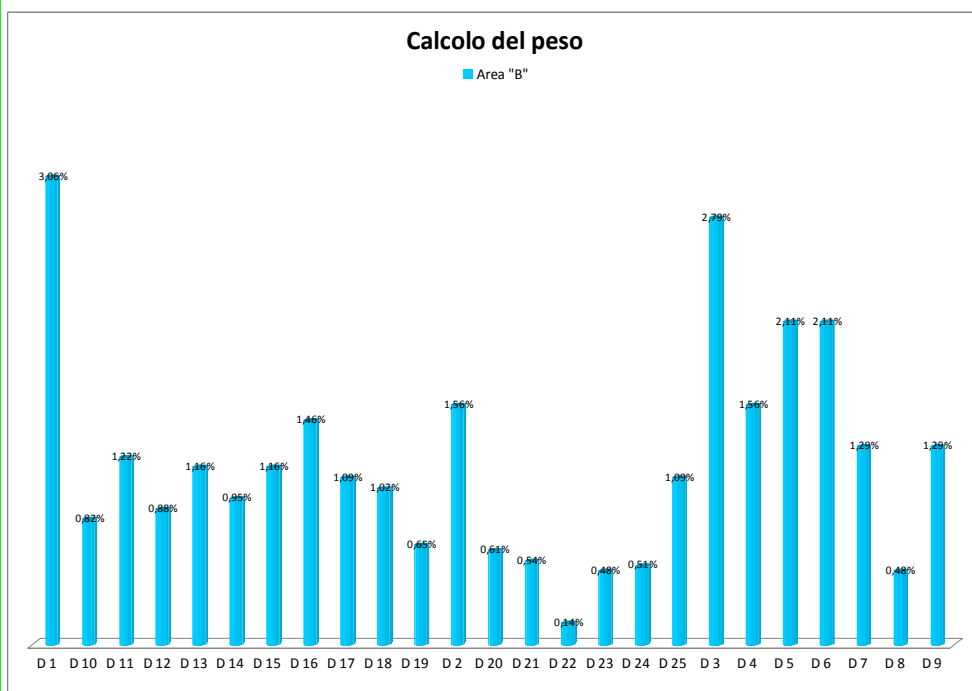



UNIONE EUROPEA

FONDI STRUTTURALI EUROPEI

pon 2014-2020

PER LA SCUOLA - COMPETENZE E AMBIENTI PER L'APPRENDIMENTO - FSE - FESR



MIUR

Ministero dell'Istruzione, dell'Università e della Ricerca
Dipartimento per la Programmazione
Direzione Generale per interventi in materia di edilizia scolastica, per la gestione dei fondi strutturali per l'istruzione e per l'innovazione digitale
Ufficio IV



ISTITUTO COMPRENSIVO "G. SALVEMINI"

74122 TARANTO - VIA GREGORIO VII, S.N.

TEL. 099.7774924 – FAX 099.7776598

C.F. 90121980735 - C. M. taic829004 – Cod.Univoco UF6FH3

e-mail taic829004@istruzione.it – pec taic829004@pec.istruzione.it

D 1	1,68%
D 10	0,00%
D 11	0,72%
D 12	1,20%
D 13	0,72%
D 14	0,88%
D 15	1,36%
D 16	0,64%
D 17	0,32%
D 18	0,32%
D 19	0,72%
D 2	1,44%
D 20	0,48%
D 21	0,32%
D 22	0,72%
D 23	0,72%
D 24	1,20%
D 25	1,12%
D 3	1,60%
D 4	1,84%
D 5	0,88%
D 6	0,96%
D 7	1,04%
D 8	2,16%
D 9	2,00%

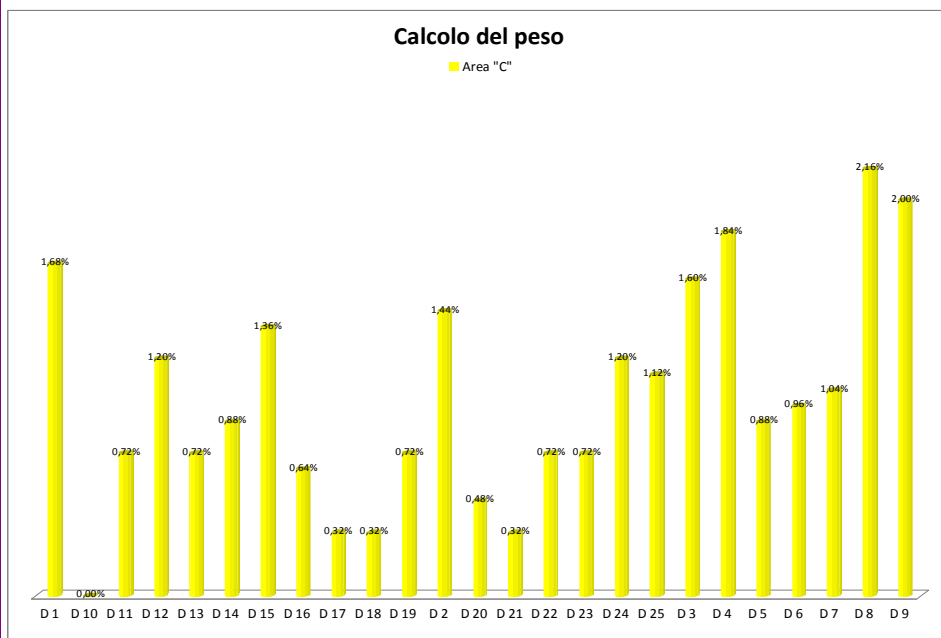



UNIONE EUROPEA

FONDI STRUTTURALI EUROPEI

pon 2014-2020

PER LA SCUOLA - COMPETENZE E AMBIENTI PER L'APPRENDIMENTO - FSE - FESR



MIUR

Ministero dell'Istruzione, dell'Università e della Ricerca
Dipartimento per la Programmazione
Direzione Generale per interventi in materia di edilizia scolastica, per la gestione dei fondi strutturali di edilizia scolastica e per l'innovazione digitale
Ufficio IV



I.C. "SALVEMINI" TARANTO

ISTITUTO COMPRENSIVO "G. SALVEMINI"

74122 TARANTO - VIA GREGORIO VII, S.N.

TEL. 099.7774924 – FAX 099.7776598

C.F. 90121980735 - C. M. taic829004 – Cod.Univoco UF6FH3

e-mail taic829004@istruzione.it – pec taic829004@pec.istruzione.it

A+B+C

in %

D 1	7,72%
D 2	6,65%
D 3	6,54%
D 4	5,56%
D 5	5,14%
D 6	5,06%
D 7	4,82%
D 10	3,97%
D 8	3,96%
D 9	3,79%
D 11	3,77%
D 13	3,70%
D 12	3,58%
D 14	3,49%
D 16	3,43%
D 17	3,40%
D 15	3,34%
D 18	3,33%
D 19	3,19%
D 20	2,92%
D 21	2,86%
D 23	2,69%
D 22	2,68%
D 24	2,21%
D 25	2,21%

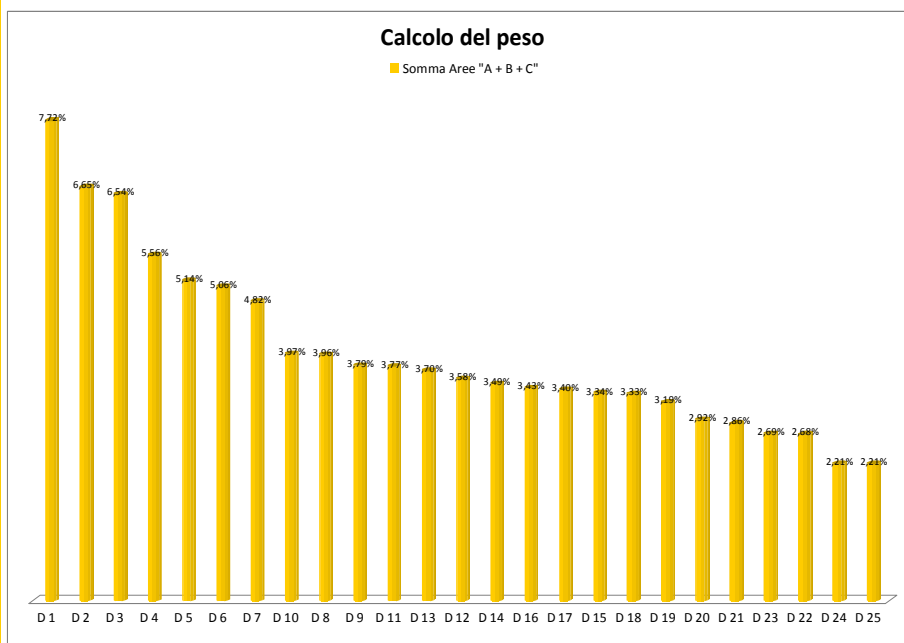



UNIONE EUROPEA

FONDI STRUTTURALI EUROPEI

PER LA SCUOLA - COMPETENZE E AMBIENTI PER L'APPRENDIMENTO - FSE - FESR

pon 2014-2020



MIUR

Ministero dell'Istruzione, dell'Università e della Ricerca
Dipartimento per la Programmazione
Direzione Generale per interventi in materia di edilizia scolastica, per la gestione dei fondi strutturali per l'istruzione e per l'innovazione digitale
Ufficio IV



ISTITUTO COMPRENSIVO "G. SALVEMINI"

74122 TARANTO - VIA GREGORIO VII, S.N.

TEL. 099.7774924 – FAX 099.7776598

C.F. 90121980735 - C. M. taic829004 – Cod.Univoco UF6FH3

e-mail taic829004@istruzione.it – pec taic829004@pec.istruzione.it

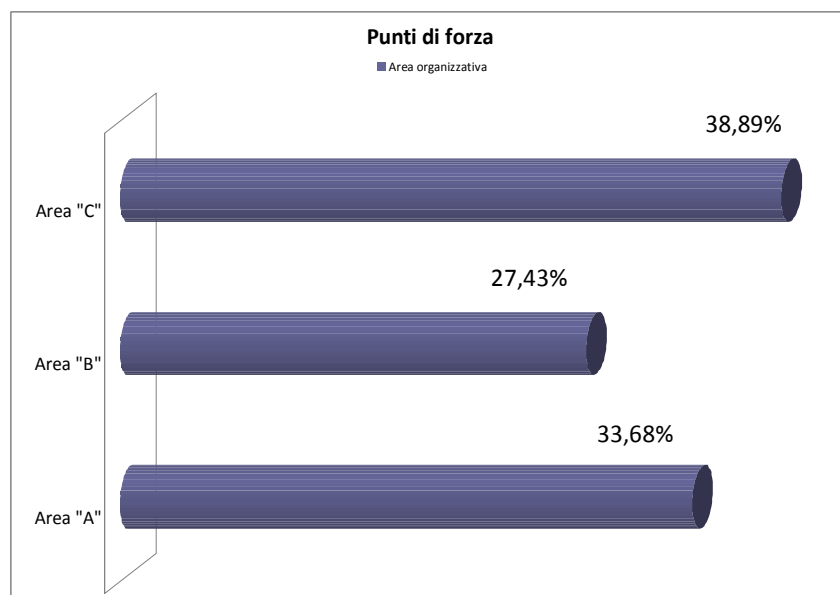

- i punti complessivamente attribuiti ai docenti di ruolo di questa istituzione scolastica sono 804,75;
- **il VALORE ECONOMICO del singolo punto percentuale ammonta ad euro 90,00** (9.000,00;0,01), è stato preso in considerazione il valore dello 0,01% in quanto nei calcoli ottenuti le percentuali sono riportate in centesimi; la somma disponibile è stata divisa in due quote uguali (9.000,00+9.000,00) ;la prima metà (9.000,00) è stata suddivisa in parti identiche (quota base) per tutti i docenti rientranti nel bonus, la restante somma (che corrisponde al 50% della cifra totale) viene attribuita in base al totale dei valori acquisiti in ogni area espressi in percentuale. Ad ogni area (A/B/C) corrisponde un peso di valutazione diverso così come stabilito dal Comitato di Valutazione.

I compensi verranno erogati, a seguito di effettivo trasferimento dei fondi alla scuola, direttamente sul cedolino, salvo diversa indicazione di legge.

IL DIRIGENTE SCOLASTICO

Dott.ssa Prof.ssa Anna Cecilia Clemente

Firma autografa

sostituita a mezzo stampa ai sensi dell'art. 3,
comma 2, del decreto Legislativo n. 39/1993



UNIONE EUROPEA

FONDI
STRUTTURALI
EUROPEI

pon
2014-2020

PER LA SCUOLA - COMPETENZE E AMBIENTI PER L'APPRENDIMENTO - FSE - FESR



MIUR

Ministero dell'Istruzione, dell'Università e della Ricerca
Dipartimento per la Programmazione
Direzione Generale per interventi in materia di edilizia
scuolastica, per la gestione dei fondi strutturali per
l'istruzione e per l'innovazione digitale
Ufficio IV



ISTITUTO COMPRENSIVO "G. SALVEMINI"
74122 TARANTO - VIA GREGORIO VII, S.N.
TEL. 099.7774924 – FAX 099.7776598
C.F. 90121980735 - C. M. taic829004 – Cod.Univoco UF6FH3
e-mail taic829004@istruzione.it – pec taic829004@pec.istruzione.it